

# けんしん景況調査

—令和5年7～9月実績および令和5年10月～令和6年3月見通し—

福島県商工信用組合

## 【目次】

|                              |    |
|------------------------------|----|
| I. 調査方法の概要                   | 1  |
| II. 調査結果の概要                  |    |
| 1. 景況総合判断                    | 2  |
| 2. 地区ごとの状況                   | 4  |
| 3. 項目別の概要                    | 6  |
| ●資料                          |    |
| ・景況総合判断（業種・業態別）              | 14 |
| ・景況総合判断（地区別）                 | 15 |
| ・景況調査（業種別景況判断D I 実績値・5年間の推移） | 16 |
| ・景況調査（地区別景況判断D I 実績値・5年間の推移） | 17 |

---

## I. 調査方法の概要

- 調査時期            令和5年9月下旬
- 調査対象期間        実績『7～9月』、見通し『10～3月』
- D I 算出法：BSI 計算方法(Business Survey Index)を用い、D I を算出しました。  
D I = (良いと回答した事業者構成比) - (悪いと回答した事業者構成比)  
\*D I とは、ディフュージョン・インデックスの略で、景気の動向を表す指数です。
- 調査方法            アンケート紙法
- 調査対象先          十店会会員 897 先（福島県商工信用組合 16 店舗の取引先）
- 調査回収数          731 先

(注) 集計結果につきましては、業種毎・地区毎の回答の多少などにより、  
計数に若干の偏差性が出るものと思われまますのでご了承下さい。

## Ⅱ. 調査結果の概要

### 1. 景況総合判断

【全体の景況判断D Iは、前回実績値に比べ3.57ポイント低下の▲6.16となりました。業種別では、「建設業」「運輸・交通業」が改善しています。】

景況判断D I (「上昇」－「下降」 先数構成比)

| 業種別         | 9月調査<br>回答数 | 前回実績値  | 実績     | 見通し    |
|-------------|-------------|--------|--------|--------|
|             |             | 4～6月   | 7～9月   | 10～3月  |
| 全 体         | 731先        | ▲2.59  | ▲6.16  | ▲0.55  |
| 製 造 業       | 99先         | ▲7.00  | ▲16.16 | ▲14.14 |
| 建 設 業       | 238先        | ▲9.96  | ▲7.56  | 2.10   |
| 不 動 産 業     | 46先         | 7.69   | ▲6.52  | 8.70   |
| サ ー ビ ス 業   | 150先        | 9.09   | 2.67   | ▲2.00  |
| 運 輸 ・ 交 通 業 | 48先         | ▲24.00 | ▲6.25  | 6.25   |
| 卸 ・ 小 売 業   | 147先        | 3.47   | ▲6.12  | ▲0.68  |
| I T 関 連 業   | 3先          | 0.00   | 0.00   | 66.67  |

D I = (良いと回答した事業者構成比) - (悪いと回答した事業者構成比)

7～9月実績全体でみると 『上昇』と回答した企業 23先 構成比：3.15%  
『やや上昇』と回答した企業 95先 構成比：13.00%  
『変わらない』と回答した企業 450先 構成比：61.56%  
『やや下降』と回答した企業 138先 構成比：18.88%  
『下降』と回答した企業 25先 構成比：3.43%

(『上昇』 + 『やや上昇』 16.15) - (『やや下降』 + 『下降』 22.31) = ▲6.16

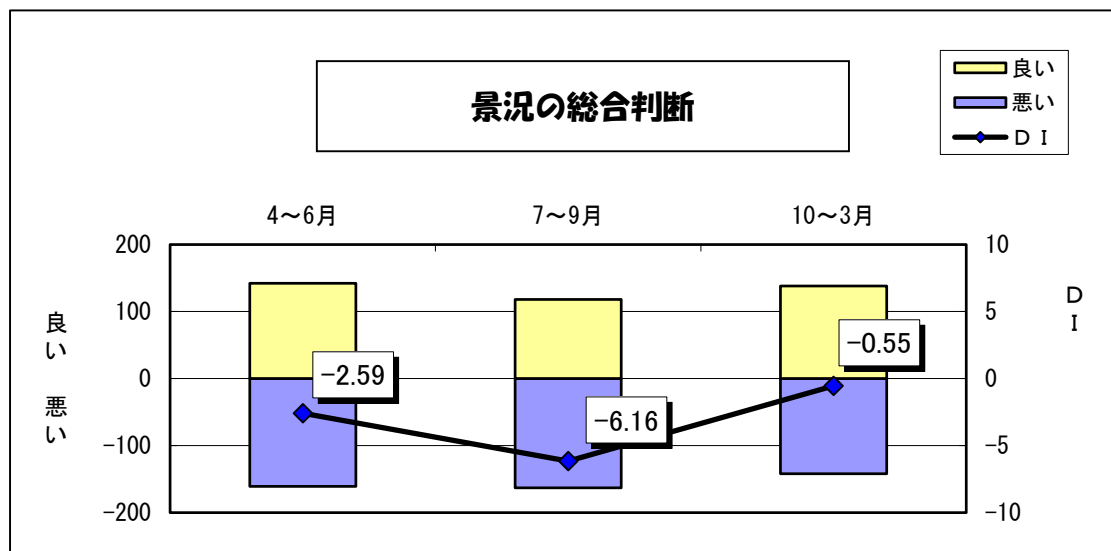

「実績値（7～9月）」は、「前回実績値（4～6月）」に比べ、業種別では「建設業」「運輸・交通業」が改善を、「製造業」「不動産業」「サービス業」「卸・小売業」が悪化を、「IT 関連業」は横ばいを見込んでいます。

「見通し（10～3月）」は、「実績値（7～9月）」に比べ、「製造業」「建設業」「不動産業」「運輸・交通業」「卸・小売業」「IT 関連業」が改善を、「サービス業」が悪化を見込んでいます。

### 景況判断決定要因

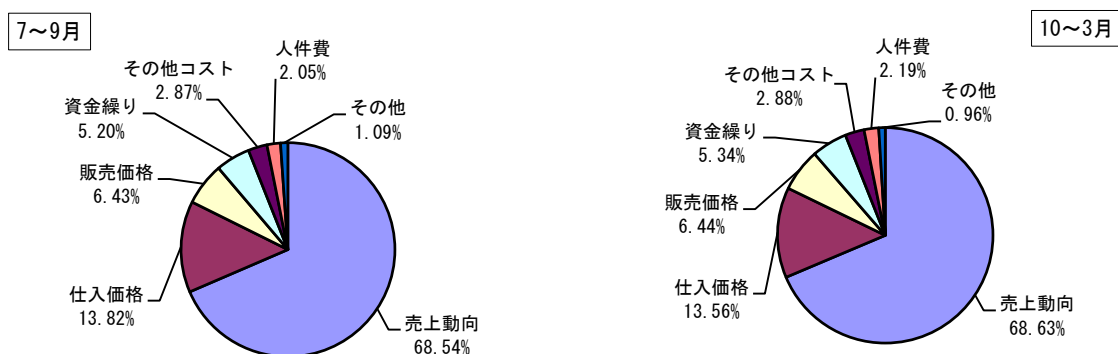

景況を判断する要因（根拠）としては、重要度の高い順に「売上の動向」、「仕入価格の動向」、「販売価格」となりました。

## 2. 地区ごとの状況

【前回実績値に比べ、県北は 8.98 ポイント低下の▲8.98 に、県中は 2.06 ポイント低下の▲1.04 に、県南は 2.14 ポイント低下の▲14.44 となり、全地区で悪化しました。】

地区別景況判断D I

(「上昇」－「下降」 先数構成比)

| 地区別  | 9月調査<br>回答数 | 前回実績値  | 実績値    | 見通し    |
|------|-------------|--------|--------|--------|
|      |             | 4～6月   | 7～9月   | 10～3月  |
| 県北地区 | 167先        | 0.00   | ▲8.98  | ▲4.19  |
| 県中地区 | 384先        | 1.02   | ▲1.04  | 6.77   |
| 県南地区 | 180先        | ▲12.30 | ▲14.44 | ▲12.78 |

県北地区該当店： 南福島支店、松川支店、二本松支店、本宮支店

県中地区該当店： 本店営業部、朝日支店、桜通支店、安積支店、富久山支店、日和田支店、コスモス通り支店、常葉支店

県南地区該当店： 須賀川支店、鏡石支店、白河支店、石川支店

(注) 地区毎の回答の多少などにより、計数に若干の偏差性ができるものと思われまのでご了承ください。

### 【県北地区】

D I は前回実績値 0.00、今回実績値▲8.98、見通し値▲4.19 となりました。

見通しは、「製造業」「建設業」「不動産業」「運輸・交通業」が改善を、「サービス業」「卸・小売業」が悪化を見込んでいます。

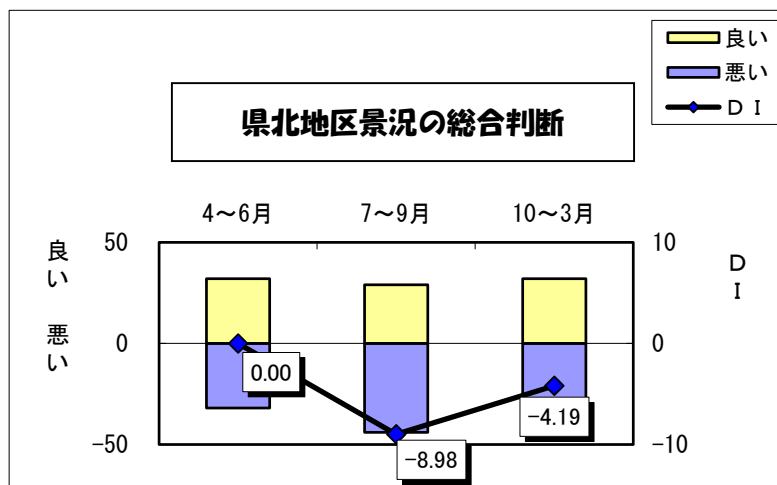

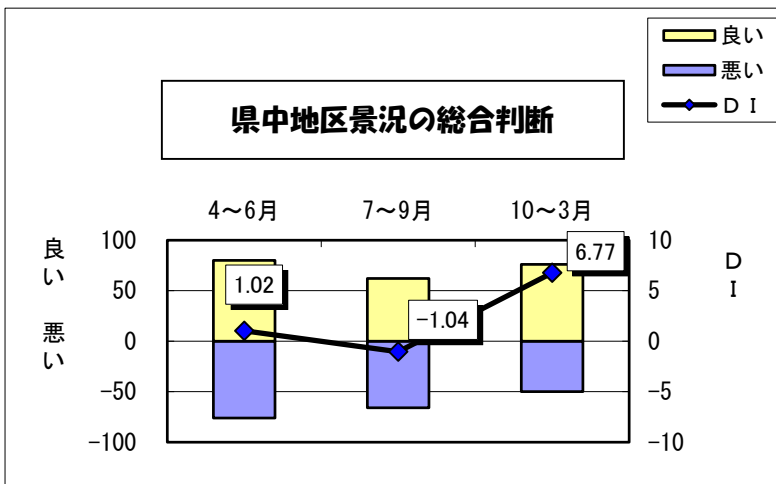

#### 【県中地区】

DIは前回実績値 1.02、  
今回実績値▲1.04、見通し値  
6.77となりました。

見通しは、「製造業」「建設業」  
「不動産業」「サービス業」「運  
輸・交通業」「卸・小売業」の全  
業種が改善を見込んでいます。

#### 【県南地区】

DIは前回実績値▲12.30、  
今回実績値▲14.44、見通し値  
▲12.78となりました。

見通しは、「建設業」「不動産  
業」「運輸・交通業」「卸・小売  
業」「IT関連業」が改善を、「製  
造業」「サービス業」が悪化を見  
込んでいます。

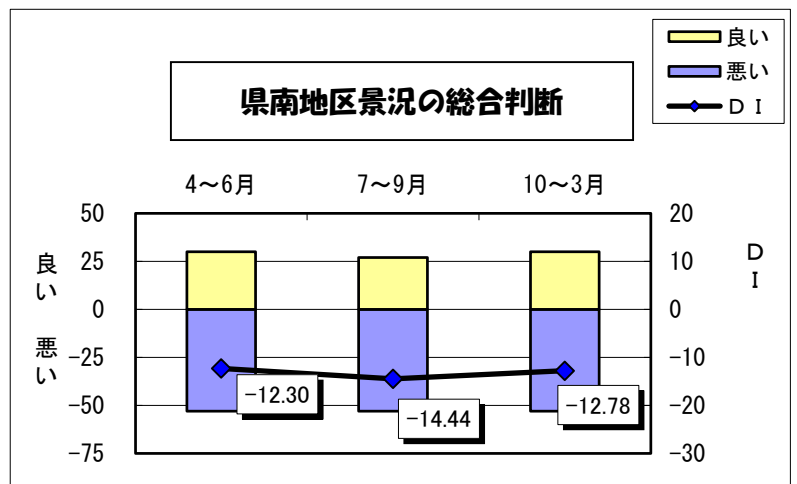

### 3. 項目別の概要

#### (1) 売上・仕入・収益の現状並びに見通し

売上のD Iは、前回実績値に比べ 2.05 ポイント低下の▲2.05 となりました。見通しは 6.29 ポイント上昇の 4.24 です。

「製造業」「建設業」「不動産業」「運輸・交通業」「卸・小売業」「IT関連業」が増加を、「サービス業」は減少を見込んでいます。

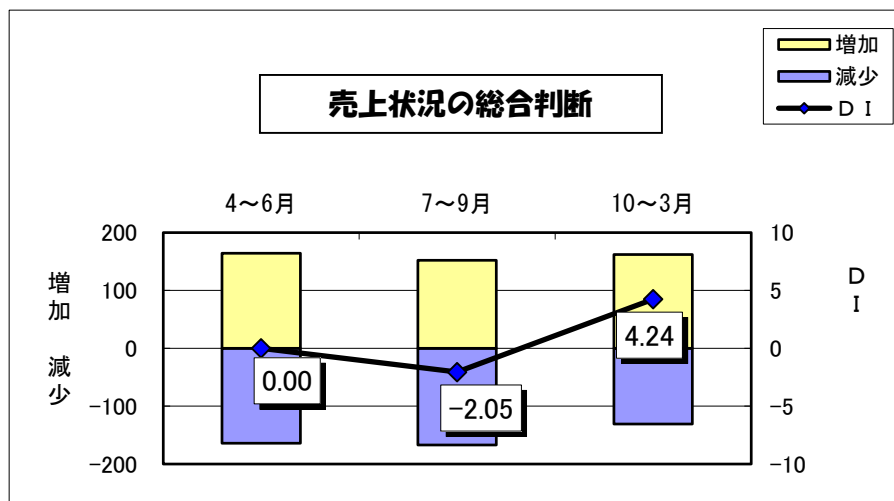

販売価格のD Iは、前回実績値に比べ 3.03 ポイント低下の 25.99 となりました。見通しは、0.14 ポイント低下の 25.85 です。

「製造業」「建設業」「卸・小売業」が上昇を、「サービス業」「運輸・交通業」は下降を、「不動産業」「IT関連業」は横ばいを見込んでいます。

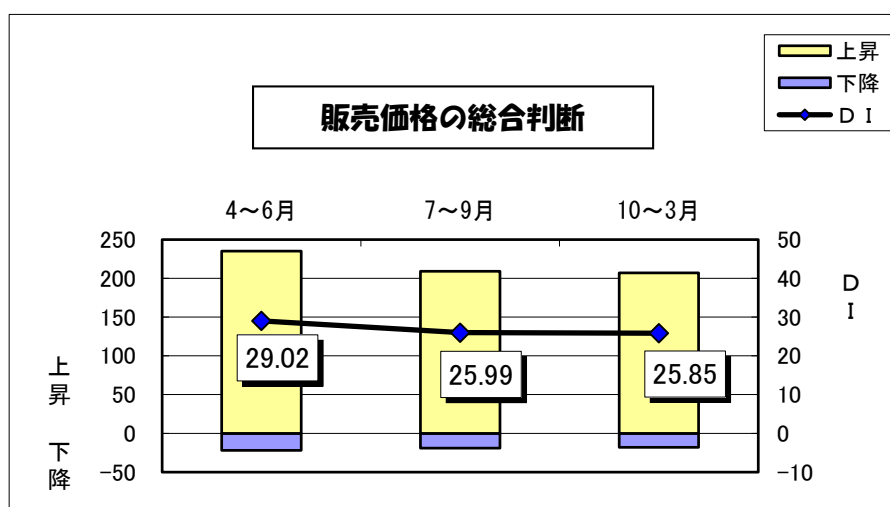

仕入価格のD Iは、前回実績値に比べ0.46ポイント低下の53.49となりました。見通しは、5.20ポイント低下の48.29です。

「製造業」「建設業」「不動産業」「サービス業」「運輸・交通業」「卸・小売業」「IT関連業」の全業種は下降を見込んでいます。

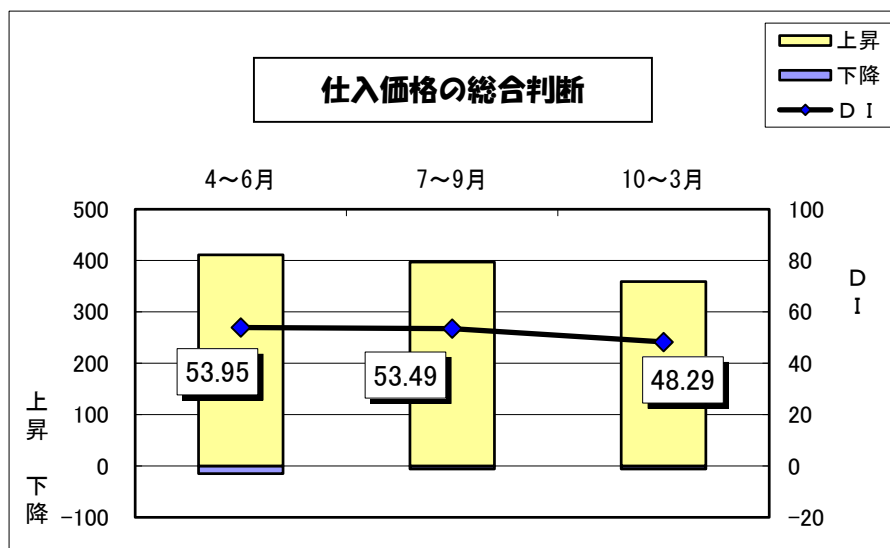

人件費のD Iは、前回実績値に比べ0.48ポイント低下の15.73となりました。見通しは0.55ポイント低下の15.18です。

「不動産業」「卸・小売業」が増加を、「製造業」「建設業」「サービス業」「IT関連業」は減少を、「運輸・交通業」は横ばいを見込んでいます。

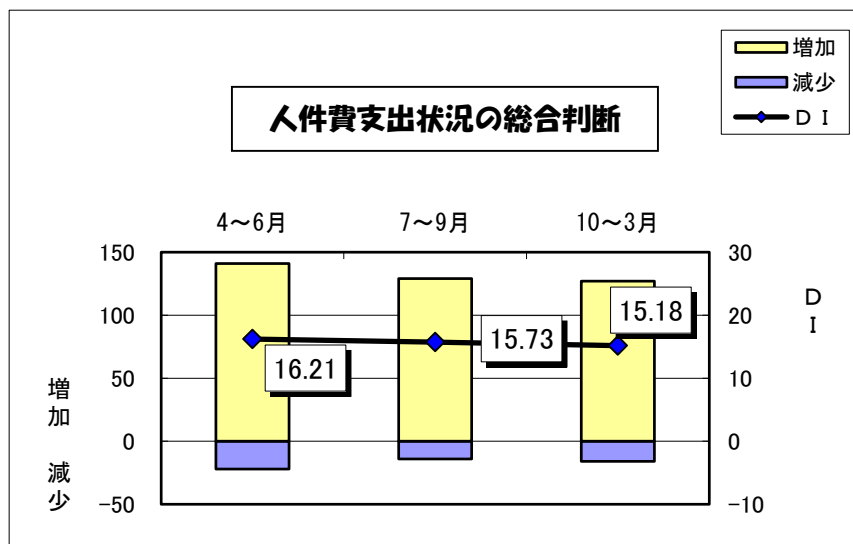

その他のコストD Iは、前回実績値に比べ2.15ポイント低下の41.86となりました。見通しは2.05ポイント低下の39.81です。

「製造業」「建設業」「不動産業」「サービス業」「運輸・交通業」「卸・小売業」は減少を、「IT関連業」は横ばいを見込んでいます。

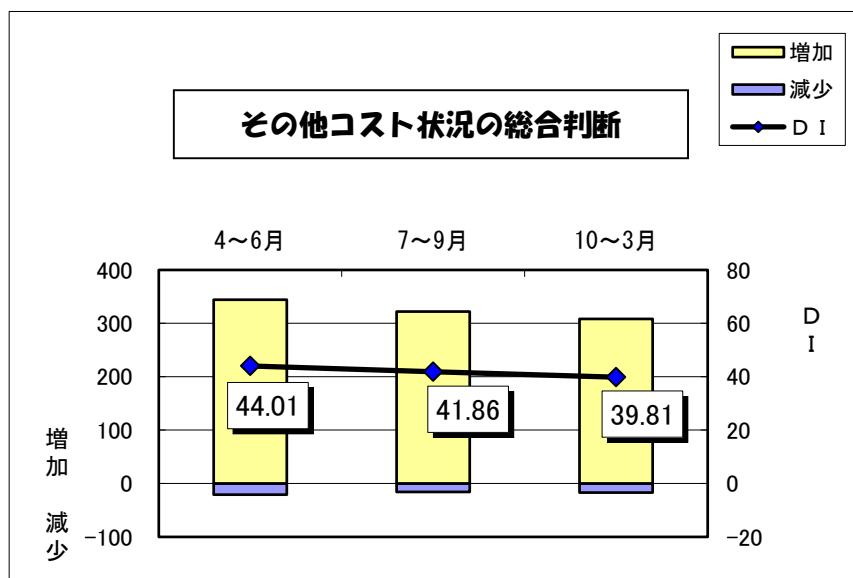



収益のD Iは、前回実績値に比べ 1.29 ポイント低下の▲14.91 となりました。見通しは、4.65 ポイント上昇の▲10.26 です。

「製造業」「建設業」「不動産業」「サービス業」「運輸・交通業」「IT関連業」が増加を、「卸・小売業」は減少を見込んでいます。

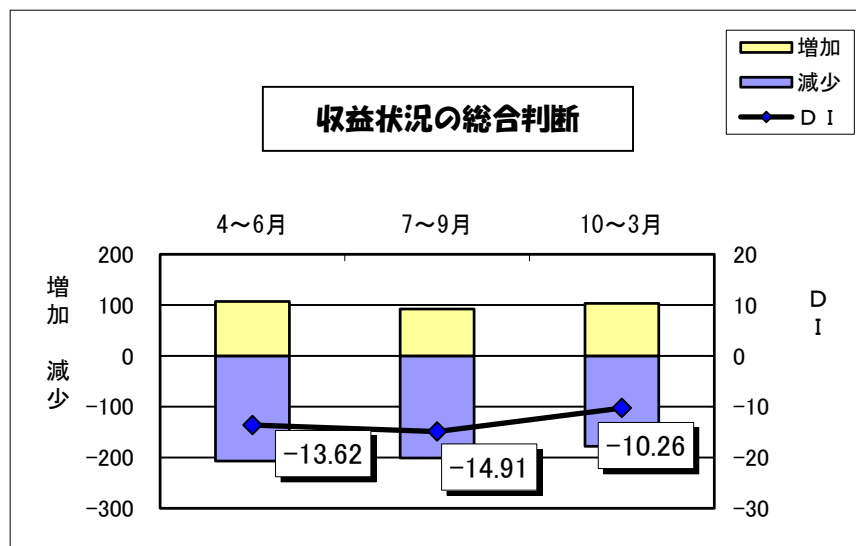

(2) 雇用状況の現状並びに見通し

従業員の状況のD Iは、前回実績値に比べ 1.43 ポイント上昇の▲17.78 となりました。見通しは、0.41 ポイント低下の▲17.92 です。

「運輸・交通業」が過剰を、「不動産業」「卸・小売業」は不足を、「製造業」「建設業」「サービス業」「IT関連業」は横ばいを見込んでいます。

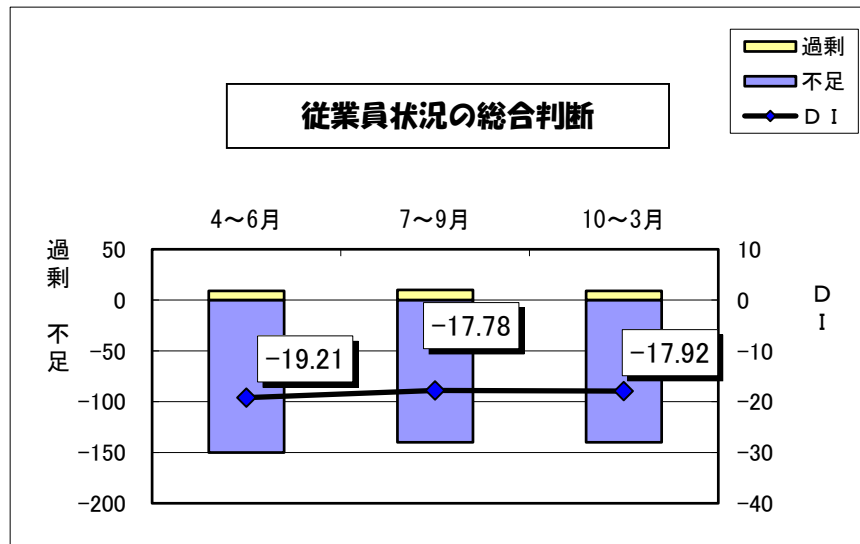

残業時間のD Iは、前回実績値に比べ 2.86 ポイント低下の▲0.27 となりました。見通しは、0.69 ポイント低下の▲0.96 です。

「不動産業」「サービス業」が増加を、「製造業」「建設業」「卸・小売業」が減少を、「運輸・交通業」「IT関連業」は横ばいを見込んでいます。

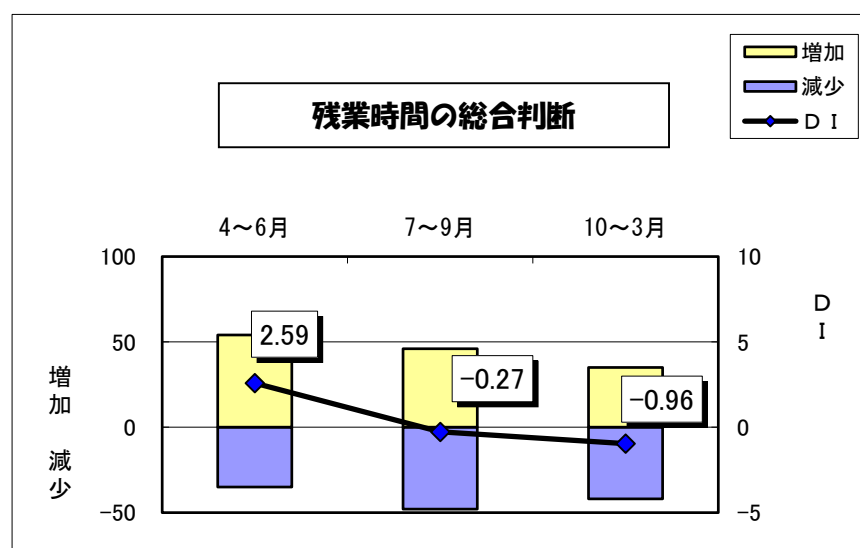

(3) 資金繰り・金融機関借入れの現状並びに見通し

【資金繰りは改善見通し、金融機関からの借入れは減少見通し】

資金繰りのD Iは、前回実績値に比べ5.36ポイント低下の▲9.99になりました。見通しは、1.37ポイント上昇の▲8.62です。

「製造業」「建設業」「不動産業」「運輸・交通業」が改善を、「サービス業」「卸・小売業」は悪化を、「IT関連業」は横ばいを見込んでいます。

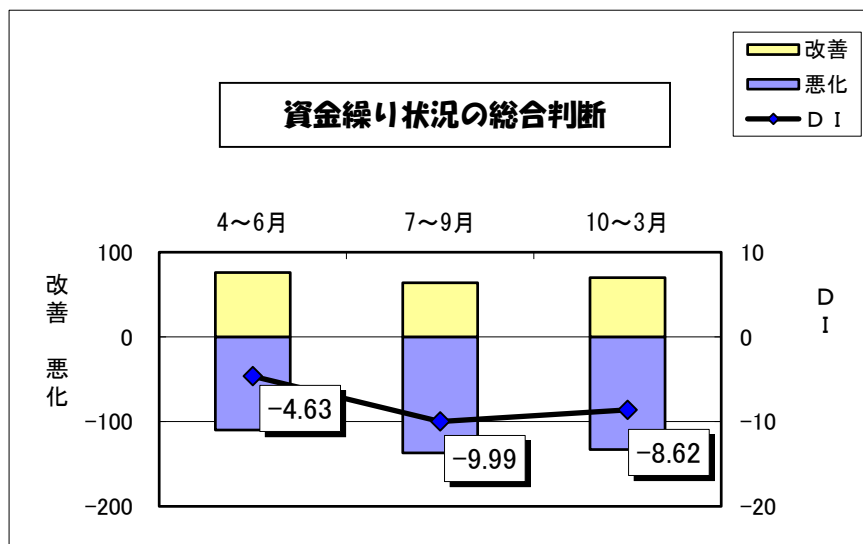

金融機関からの借入れのD Iは、前回実績値に比べ0.11ポイント低下の5.75になりました。見通しは、3.28ポイント低下の2.47です。

「卸・小売業」が増加を、「製造業」「建設業」「運輸・交通業」が減少を、「不動産業」「サービス業」「IT関連業」は横ばいを見込んでいます。

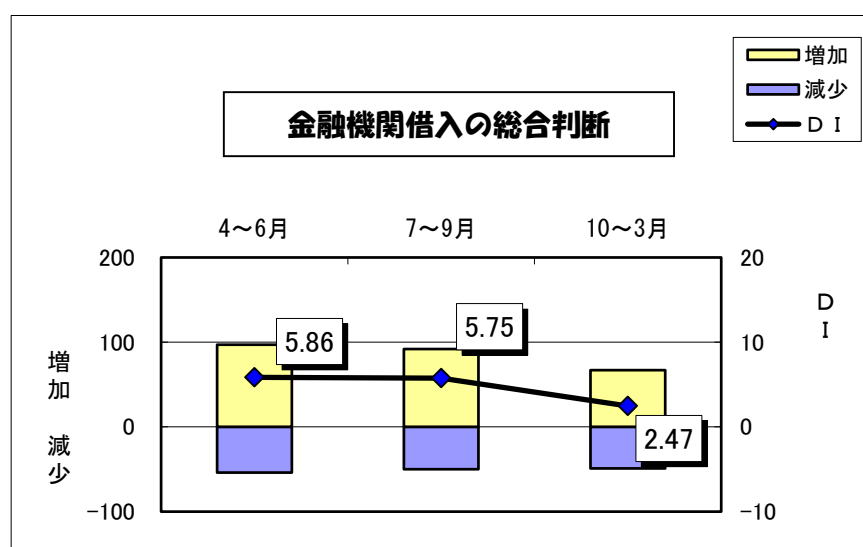

(4) 設備投資の現況並びに見通し

【9割以上の方が適正であるとしています】

設備の状況については、9割以上の人が適正としています。

今後の設備対応についても、8割以上の方が現状維持としています。

増設設備については、7～9月が「車両運搬具」「不動産設備」、10～3月が「車両運搬具」がトップとなっています。

生産・販売などの設備状況

単位：先数

|         | 4～6月 | 7～9月 | 10～3月 |
|---------|------|------|-------|
| 過剰である   | 1    | 1    | 1     |
| やや過剰である | 15   | 12   | 12    |
| 適正である   | 684  | 666  | 667   |
| やや不足である | 28   | 48   | 48    |
| 不足である   | 6    | 4    | 3     |

※4～6月は前回調査値

今後の設備対応

単位：先数

|           | 4～6月 | 7～9月 | 10～3月 |
|-----------|------|------|-------|
| 増設する      | 14   | 12   | 7     |
| 増設計画している  | 35   | 41   | 60    |
| 現状のまま     | 678  | 666  | 648   |
| 削減計画をしている | 6    | 10   | 13    |
| 削減する      | 0    | 2    | 3     |

※4～6月は前回調査値

設備投資計画の内容

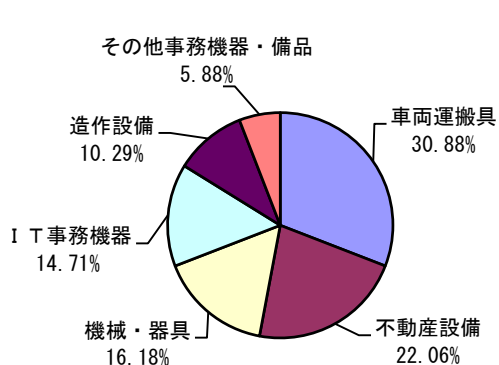
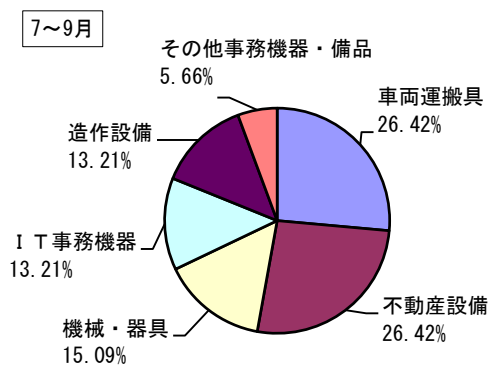

(5) 経営上の課題・改善方策

**【売上不振、営業力強化がトップ】**

経営上の課題については、全体では「売上不振」がトップであります。改善方策は、「営業力強化」がトップとなっています。

**経営課題**

7~9月

10~3月

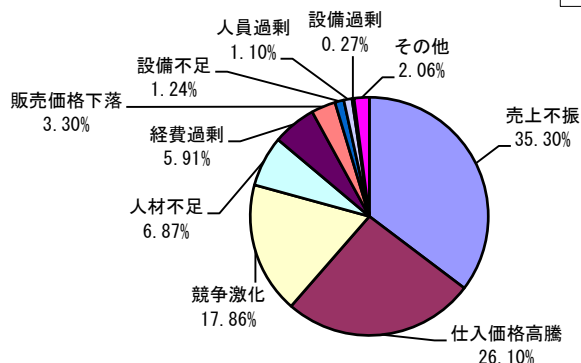
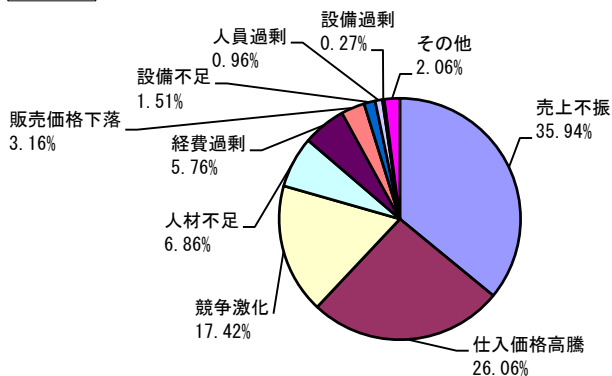

**経営改善方策**

7~9月

10~3月

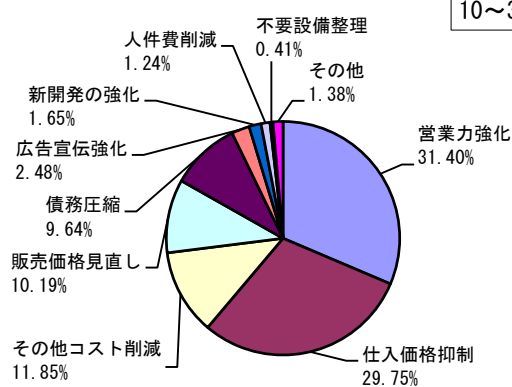
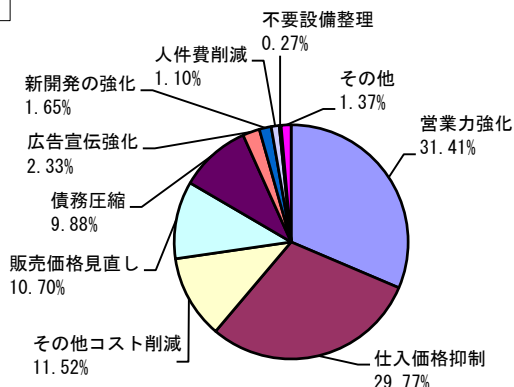

景況総合判断（業種・業態別）

| 業種・業態別   | 回答数 | 7～9月 |     |     |     |         | 10～3月 |     |     |     |         |
|----------|-----|------|-----|-----|-----|---------|-------|-----|-----|-----|---------|
|          |     | 上昇   | 不変  | 下降  | 無回答 | D I     | 上昇    | 不変  | 下降  | 無回答 | D I     |
| 総合計      | 731 | 118  | 450 | 163 | 0   | ▲ 6.16  | 138   | 451 | 142 | 0   | ▲ 0.55  |
| 印刷・広告業   | 12  | 1    | 6   | 5   | 0   | ▲ 33.33 | 0     | 8   | 4   | 0   | ▲ 33.33 |
| 食品加工業    | 13  | 2    | 8   | 3   | 0   | ▲ 7.69  | 3     | 9   | 1   | 0   | 15.38   |
| 製材業      | 2   | 0    | 1   | 1   | 0   | ▲ 50.00 | 1     | 0   | 1   | 0   | 0.00    |
| 機械・電気部品  | 34  | 6    | 22  | 6   | 0   | 0.00    | 7     | 17  | 10  | 0   | ▲ 8.82  |
| 鉄工業      | 15  | 2    | 8   | 5   | 0   | ▲ 20.00 | 2     | 9   | 4   | 0   | ▲ 13.33 |
| その他製造業   | 23  | 1    | 14  | 8   | 0   | ▲ 30.43 | 2     | 12  | 9   | 0   | ▲ 30.43 |
| 製造業合計    | 99  | 12   | 59  | 28  | 0   | ▲ 16.16 | 15    | 55  | 29  | 0   | ▲ 14.14 |
| 総合建築     | 23  | 3    | 14  | 6   | 0   | ▲ 13.04 | 4     | 14  | 5   | 0   | ▲ 4.35  |
| 土木建築     | 79  | 13   | 44  | 22  | 0   | ▲ 11.39 | 18    | 45  | 16  | 0   | 2.53    |
| 一般建築     | 94  | 14   | 63  | 17  | 0   | ▲ 3.19  | 23    | 53  | 18  | 0   | 5.32    |
| 水道管建築    | 18  | 4    | 11  | 3   | 0   | 5.56    | 4     | 11  | 3   | 0   | 5.56    |
| 電気工事     | 24  | 0    | 20  | 4   | 0   | ▲ 16.67 | 2     | 18  | 4   | 0   | ▲ 8.33  |
| 建設業合計    | 238 | 34   | 152 | 52  | 0   | ▲ 7.56  | 51    | 141 | 46  | 0   | 2.10    |
| 不動産業     | 46  | 4    | 35  | 7   | 0   | ▲ 6.52  | 7     | 36  | 3   | 0   | 8.70    |
| 理容業・美容業  | 5   | 0    | 5   | 0   | 0   | 0.00    | 0     | 5   | 0   | 0   | 0.00    |
| 旅館業      | 6   | 2    | 2   | 2   | 0   | 0.00    | 2     | 2   | 2   | 0   | 0.00    |
| 飲食業      | 36  | 11   | 16  | 9   | 0   | 5.56    | 6     | 23  | 7   | 0   | ▲ 2.78  |
| その他      | 103 | 18   | 69  | 16  | 0   | 1.94    | 13    | 75  | 15  | 0   | ▲ 1.94  |
| サービス業合計  | 150 | 31   | 92  | 27  | 0   | 2.67    | 21    | 105 | 24  | 0   | ▲ 2.00  |
| 一般運送     | 43  | 6    | 27  | 10  | 0   | ▲ 9.30  | 8     | 27  | 8   | 0   | 0.00    |
| タクシー・代行業 | 5   | 3    | 0   | 2   | 0   | 20.00   | 3     | 2   | 0   | 0   | 60.00   |
| 運輸・交通業合計 | 48  | 9    | 27  | 12  | 0   | ▲ 6.25  | 11    | 29  | 8   | 0   | 6.25    |
| 食料品      | 27  | 6    | 17  | 4   | 0   | 7.41    | 6     | 14  | 7   | 0   | ▲ 3.70  |
| 衣料雑貨     | 18  | 5    | 9   | 4   | 0   | 5.56    | 5     | 10  | 3   | 0   | 11.11   |
| 自動車      | 43  | 13   | 23  | 7   | 0   | 13.95   | 14    | 25  | 4   | 0   | 23.26   |
| 資材・燃料    | 28  | 2    | 14  | 12  | 0   | ▲ 35.71 | 2     | 17  | 9   | 0   | ▲ 25.00 |
| その他      | 31  | 1    | 21  | 9   | 0   | ▲ 25.81 | 4     | 18  | 9   | 0   | ▲ 16.13 |
| 卸・小売業合計  | 147 | 27   | 84  | 36  | 0   | ▲ 6.12  | 31    | 84  | 32  | 0   | ▲ 0.68  |
| IT関連     | 3   | 1    | 1   | 1   | 0   | 0.00    | 2     | 1   | 0   | 0   | 66.67   |

景況総合判断（地区別）

| 地区別    | 回答数 | 7～9月 |     |     |     |         | 10～3月 |     |     |     |         |
|--------|-----|------|-----|-----|-----|---------|-------|-----|-----|-----|---------|
|        |     | 上昇   | 不変  | 下降  | 無回答 | D I     | 上昇    | 不変  | 下降  | 無回答 | D I     |
| 県北地区   | 167 | 29   | 94  | 44  | 0   | ▲ 8.98  | 32    | 96  | 39  | 0   | ▲ 4.19  |
| 製造業    | 28  | 1    | 17  | 10  | 0   | ▲ 32.14 | 4     | 14  | 10  | 0   | ▲ 21.43 |
| 建設業    | 50  | 3    | 36  | 11  | 0   | ▲ 16.00 | 7     | 33  | 10  | 0   | ▲ 6.00  |
| 不動産業   | 9   | 0    | 7   | 2   | 0   | ▲ 22.22 | 1     | 7   | 1   | 0   | 0.00    |
| サービス業  | 31  | 12   | 15  | 4   | 0   | 25.81   | 7     | 20  | 4   | 0   | 9.68    |
| 運輸・交通業 | 8   | 3    | 2   | 3   | 0   | 0.00    | 3     | 3   | 2   | 0   | 12.50   |
| 卸・小売業  | 41  | 10   | 17  | 14  | 0   | ▲ 9.76  | 10    | 19  | 12  | 0   | ▲ 4.88  |
| I T 関連 | 0   | 0    | 0   | 0   | 0   | 0.00    | 0     | 0   | 0   | 0   | 0.00    |
| 県中地区   | 384 | 62   | 256 | 66  | 0   | ▲ 1.04  | 76    | 258 | 50  | 0   | 6.77    |
| 製造業    | 38  | 9    | 20  | 9   | 0   | 0.00    | 9     | 23  | 6   | 0   | 7.89    |
| 建設業    | 131 | 21   | 89  | 21  | 0   | 0.00    | 32    | 82  | 17  | 0   | 11.45   |
| 不動産業   | 29  | 2    | 24  | 3   | 0   | ▲ 3.45  | 3     | 26  | 0   | 0   | 10.34   |
| サービス業  | 85  | 13   | 56  | 16  | 0   | ▲ 3.53  | 12    | 61  | 12  | 0   | 0.00    |
| 運輸・交通業 | 26  | 4    | 17  | 5   | 0   | ▲ 3.85  | 6     | 16  | 4   | 0   | 7.69    |
| 卸・小売業  | 75  | 13   | 50  | 12  | 0   | 1.33    | 14    | 50  | 11  | 0   | 4.00    |
| I T 関連 | 0   | 0    | 0   | 0   | 0   | 0.00    | 0     | 0   | 0   | 0   | 0.00    |
| 県南地区   | 180 | 27   | 100 | 53  | 0   | ▲ 14.44 | 30    | 97  | 53  | 0   | ▲ 12.78 |
| 製造業    | 33  | 2    | 22  | 9   | 0   | ▲ 21.21 | 2     | 18  | 13  | 0   | ▲ 33.33 |
| 建設業    | 57  | 10   | 27  | 20  | 0   | ▲ 17.54 | 12    | 26  | 19  | 0   | ▲ 12.28 |
| 不動産業   | 8   | 2    | 4   | 2   | 0   | 0.00    | 3     | 3   | 2   | 0   | 12.50   |
| サービス業  | 34  | 6    | 21  | 7   | 0   | ▲ 2.94  | 2     | 24  | 8   | 0   | ▲ 17.65 |
| 運輸・交通業 | 14  | 2    | 8   | 4   | 0   | ▲ 14.29 | 2     | 10  | 2   | 0   | 0.00    |
| 卸・小売業  | 31  | 4    | 17  | 10  | 0   | ▲ 19.35 | 7     | 15  | 9   | 0   | ▲ 6.45  |
| I T 関連 | 3   | 1    | 1   | 1   | 0   | 0.00    | 2     | 1   | 0   | 0   | 66.67   |
| 合計     | 731 | 118  | 450 | 163 | 0   | ▲ 6.16  | 138   | 451 | 142 | 0   | ▲ 0.55  |
| 製造業    | 99  | 12   | 59  | 28  | 0   | ▲ 16.16 | 15    | 55  | 29  | 0   | ▲ 14.14 |
| 建設業    | 238 | 34   | 152 | 52  | 0   | ▲ 7.56  | 51    | 141 | 46  | 0   | 2.10    |
| 不動産業   | 46  | 4    | 35  | 7   | 0   | ▲ 6.52  | 7     | 36  | 3   | 0   | 8.70    |
| サービス業  | 150 | 31   | 92  | 27  | 0   | 2.67    | 21    | 105 | 24  | 0   | ▲ 2.00  |
| 運輸・交通業 | 48  | 9    | 27  | 12  | 0   | ▲ 6.25  | 11    | 29  | 8   | 0   | 6.25    |
| 卸・小売業  | 147 | 27   | 84  | 36  | 0   | ▲ 6.12  | 31    | 84  | 32  | 0   | ▲ 0.68  |
| I T 関連 | 3   | 1    | 1   | 1   | 0   | 0.00    | 2     | 1   | 0   | 0   | 66.67   |





# 景況調査(地区別景況判断DI実績値・5年間の推移)

|      | 30年9月期 | 30年12月期 | 31年3月期 | 01年6月期  | 01年9月期 | 01年12月期 | 02年3月期  | 02年6月期  | 02年9月期  | 02年12月期 | 03年3月期  | 03年6月期  | 03年9月期  | 03年12月期 | 04年3月期  | 04年6月期  | 04年9月期  | 04年12月期 | 05年3月期 | 05年6月期  | 05年9月期  |
|------|--------|---------|--------|---------|--------|---------|---------|---------|---------|---------|---------|---------|---------|---------|---------|---------|---------|---------|--------|---------|---------|
| 県北地区 | 2.19   | 5.30    | ▲ 2.65 | 7.38    | ▲ 6.25 | ▲ 12.38 | ▲ 20.30 | ▲ 57.86 | ▲ 35.42 | ▲ 13.57 | ▲ 9.79  | ▲ 15.64 | ▲ 18.18 | 0.59    | ▲ 15.06 | ▲ 4.22  | ▲ 13.38 | ▲ 1.94  | ▲ 4.71 | 0.00    | ▲ 8.98  |
| 県中地区 | 0.93   | 12.93   | 9.39   | 7.01    | 7.21   | 12.88   | ▲ 4.70  | ▲ 41.30 | ▲ 17.13 | ▲ 12.85 | ▲ 14.97 | ▲ 14.81 | ▲ 17.62 | 0.75    | ▲ 14.43 | ▲ 5.38  | ▲ 9.38  | 4.71    | 2.04   | 1.02    | ▲ 1.04  |
| 県南地区 | 5.60   | 11.29   | ▲ 5.26 | ▲ 12.04 | ▲ 5.94 | ▲ 3.23  | ▲ 26.85 | ▲ 55.91 | ▲ 32.54 | ▲ 17.07 | ▲ 10.34 | ▲ 10.92 | ▲ 18.52 | ▲ 1.02  | ▲ 26.35 | ▲ 12.71 | ▲ 19.89 | ▲ 11.17 | ▲ 9.66 | ▲ 12.30 | ▲ 14.44 |

